

Commune de LAMPAUL-GUIMILIAU

# Lotissement du Pors

LOT n°23

Section AD n° 448 et 457

Superficie réelle : 416 m<sup>2</sup>

Contenance cadastrale : 2a02 + 2a14 = 4a16

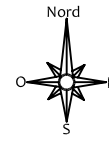

La direction du Nord est approximative

Plan de situation - Echelle : 1/2500

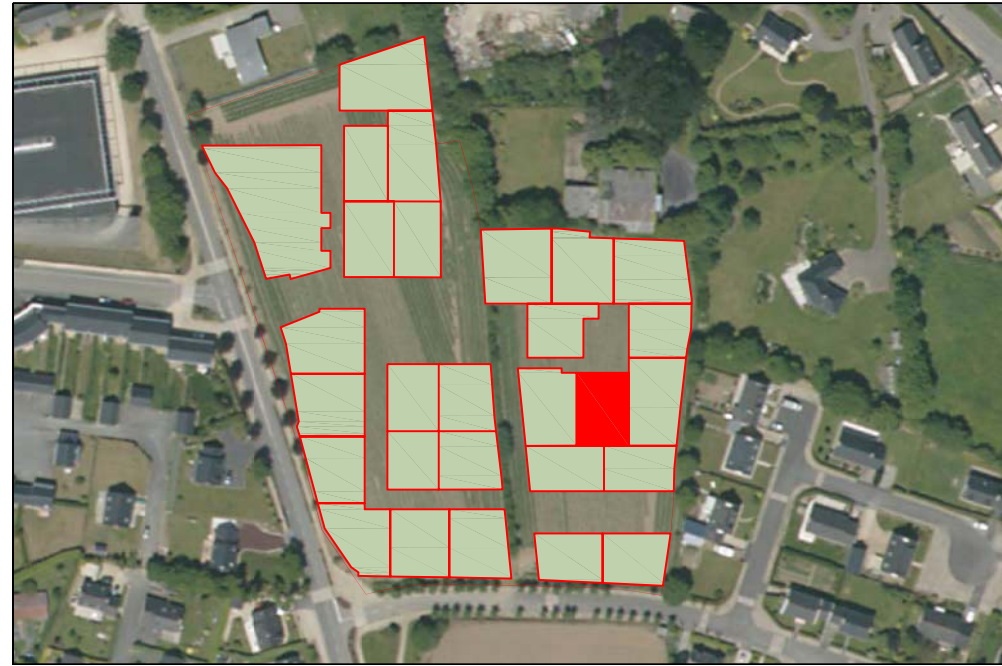

- Ancienne borne
- Nouvelle borne O.G.E.
- ⊠ Ancienne borne béton.
- 113.50 Cote de niveau du terrain naturel avant travaux
- 116.80 Courbes de niveaux
- 12.68 Cote périmétrique.
- Zone constructible
- Ligne d'accroche obligatoire du volume principal du bâti
- Mitoyenneté imposée
- Faîtage imposé
- Entrée de lot
- Talus et talutage projet

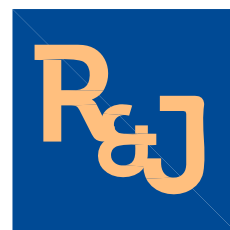

## Roux & Jankowski

Agence de CHATEAULIN  
 Elisabeth ROUX 04777  
 10, quai Carnot  
 29150 CHATEAULIN  
 Tel : 02 98 86 34 46 - Fax : 02 98 86 51 81  
 Siège social - 1, rue Chanoine Grall - 29160 CROZON  
 roux.jankowski.chateaulin@orange.fr • www.rouxjankowski-geometre.fr  
 Société de Géomètres Experts  
 N° d'inscription à l'Ordre des Géomètres Experts 1989B200008

Bureau d'études

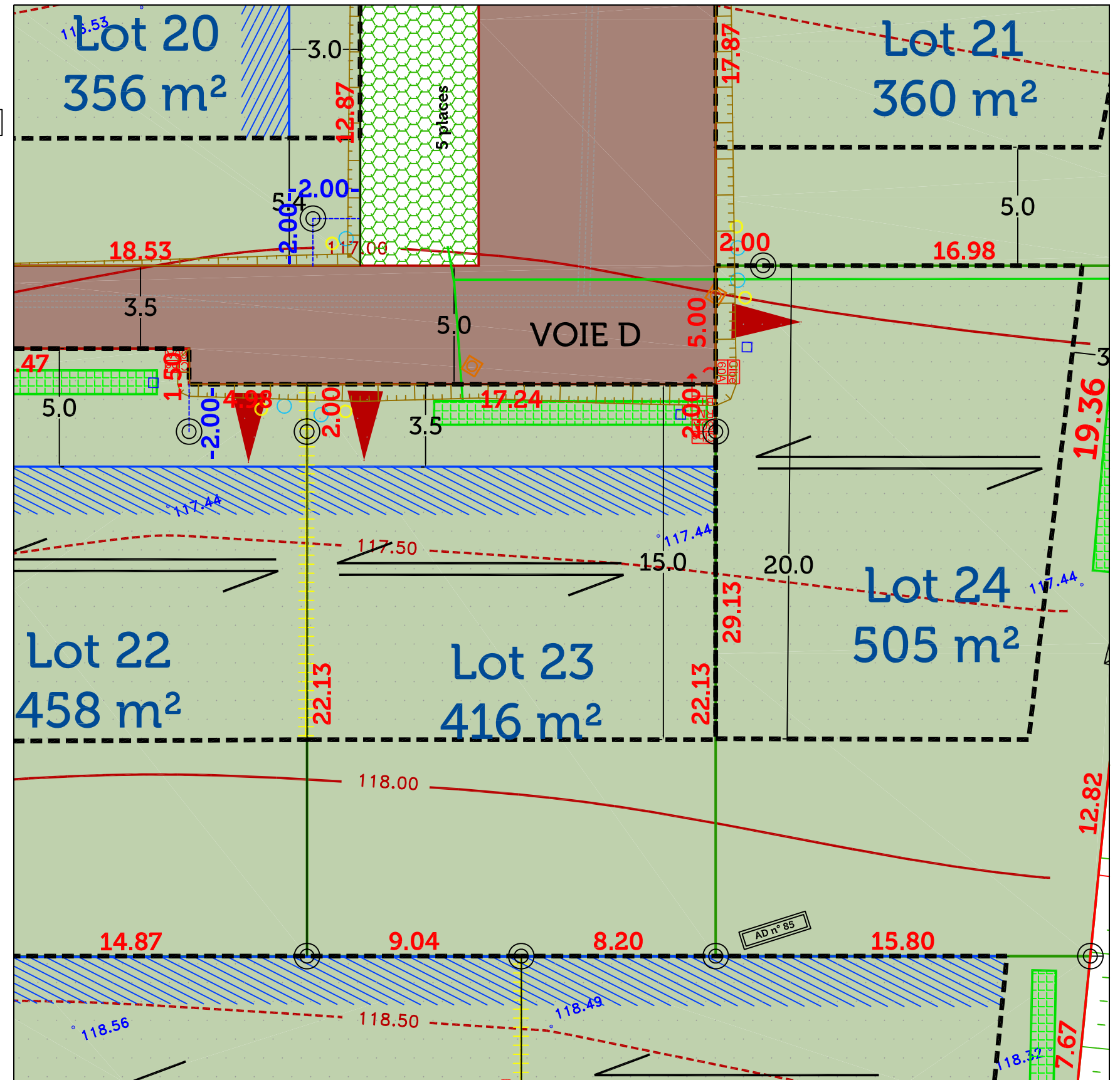

NOTA : Le nivellement est rattaché à un système indépendant.

- ⊠ Coffret EDF
- Branchement AEP
- Branchement Gaz
- Citerneau France Télécom
- ⊠ Branchement Eaux Usées
- ⊠ Noe d'infiltration  
Position à titre indicative  
(Réalisation à la charge de l'acquéreur,  
cf. étude de gestion des eaux pluviales jointe  
au dossier de permis d'aménager)

ECHELLE : 1/200

(Les positions des coffrets, branchements et citerneaux sont mentionnées à titre indicatif.  
 Les acquéreurs des lots devront vérifier leurs implantations et leurs profondeurs de raccordement.)

Créé le 09.04.2018

Modifié le 13.07.2018

Dossier n° CH2909